



**UNIVERSIDAD
DE LA FRONTERA**

**FACULTAD
DE EDUCACIÓN,
CIENCIAS SOCIALES
Y HUMANIDADES**



Una gestión participativa, constituida por personal académico y profesional comprometido con las necesidades y demandas de la formación de personas, la generación y difusión de conocimiento, valorando la diversidad, el desarrollo democrático y sustentable.



**UNIVERSIDAD
DE LA FRONTERA**

La Universidad de La Frontera es una institución de Educación Superior pública, estatal, laica, pluralista, inclusiva y autónoma inserta en la Región de La Araucanía, que resguarda y pone en valor el patrimonio cultural y el desarrollo humano y sustentable.

Es considerada entre las mejores universidades del país, por sus notables indicadores de calidad y excelencia. Es una comunidad de aprendizaje dedicada a la formación de capital humano en Pregrado y Postgrado, en los ámbitos de la educación continua, la investigación científica y tecnológica, la promoción y creación artística, el desarrollo cultural, y la formación de personas capaces de afrontar los desafíos actuales.

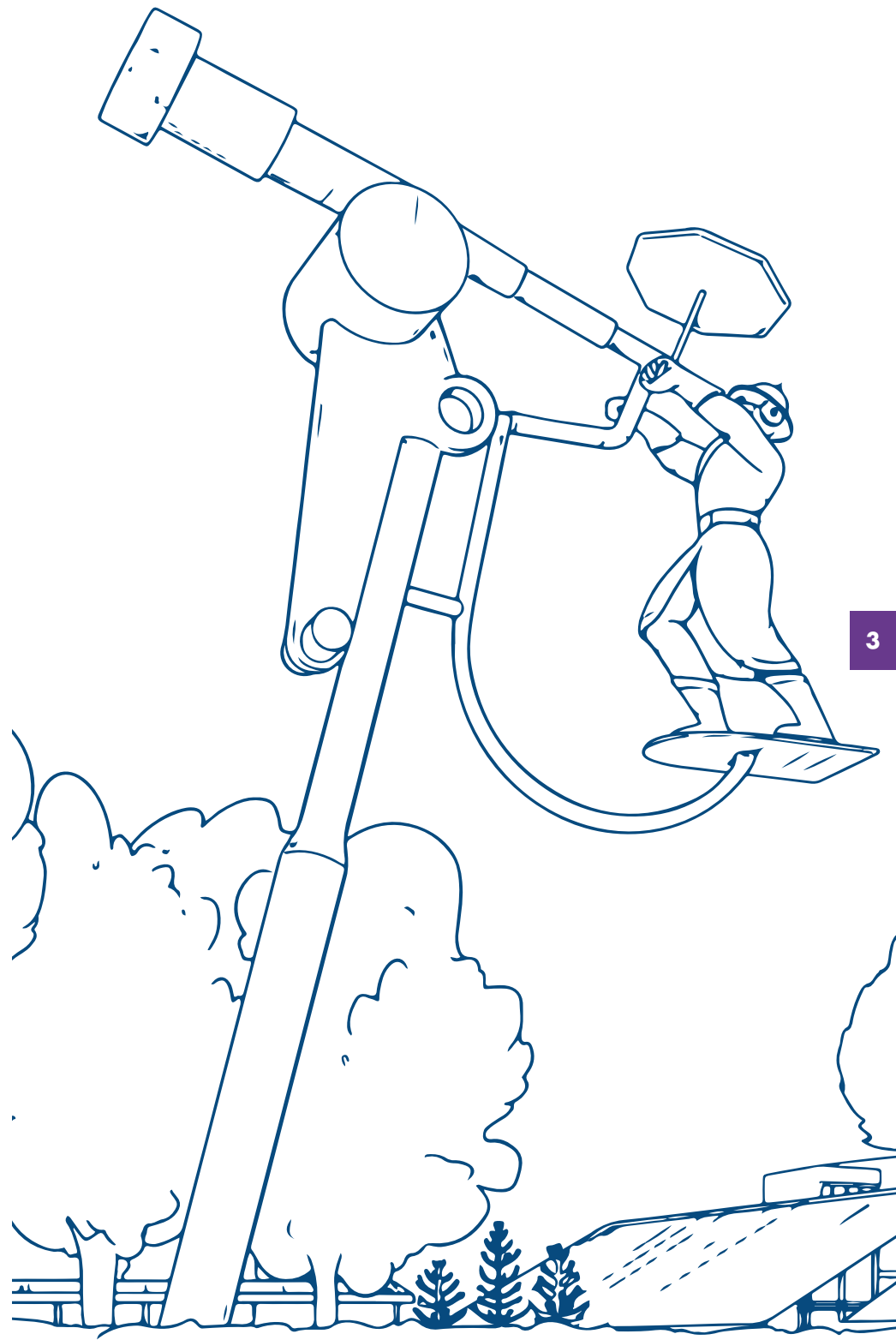

PRESENTACIÓN

DR. LUIS NITRIHUAL VALDEBENITO

DECANO DE FACULTAD

La Facultad de Educación, Ciencias Sociales y Humanidades (FECSH) es una de las unidades mayores de la Universidad de La Frontera. Como organización rectora en sus ámbitos disciplinares, cuenta con una trayectoria que hoy la posiciona como una comunidad reconocida a nivel regional, nacional e internacional. Valores como el respeto a la diferencia, la equidad, la promoción y valoración de los Derechos Humanos y la democracia, la sitúan como un referente universitario, fruto de la calidad humana y profesional de su personal académico, su cuerpo administrativo y sus estudiantes.



PRESENTACIÓN

DR. LUIS NITRIHUAL VALDEBENITO

DECANO DE FACULTAD



La FECSH es reconocida por su compromiso con el pensamiento crítico, el diálogo interdisciplinario y la vocación transformadora. Su quehacer se articula en torno a la promoción de la libertad académica y la construcción de saberes comprometidos con los desafíos sociales contemporáneos. Desde una mirada interdisciplinaria, la Facultad impulsa el desarrollo del conocimiento en los campos de la Educación, las Ciencias Sociales y las Humanidades, mediante la investigación, la formación de profesionales y la vinculación con el medio. Este enfoque, le ha permitido posicionarse como referente en la reflexión sobre procesos sociales, culturales y educativos. Su compromiso institucional se expresa en la formación de profesionales con alta sensibilidad social, capaces de enfrentar los cambios globales desde una perspectiva ética, intercultural, democrática y sustentable.

Así, la FECSH reafirma día a día su vocación transformadora y su apertura al diálogo con la diversidad.



LAS SILVA

A black and white halftone portrait of Dr. Jorge Pinto Rodríguez, a man with glasses, wearing a suit and tie.

PREMIOS NACIONALES **FECSH**

**Dr. Jorge Pinto
Rodríguez**
Premio Nacional
de Historia de Chile
2012

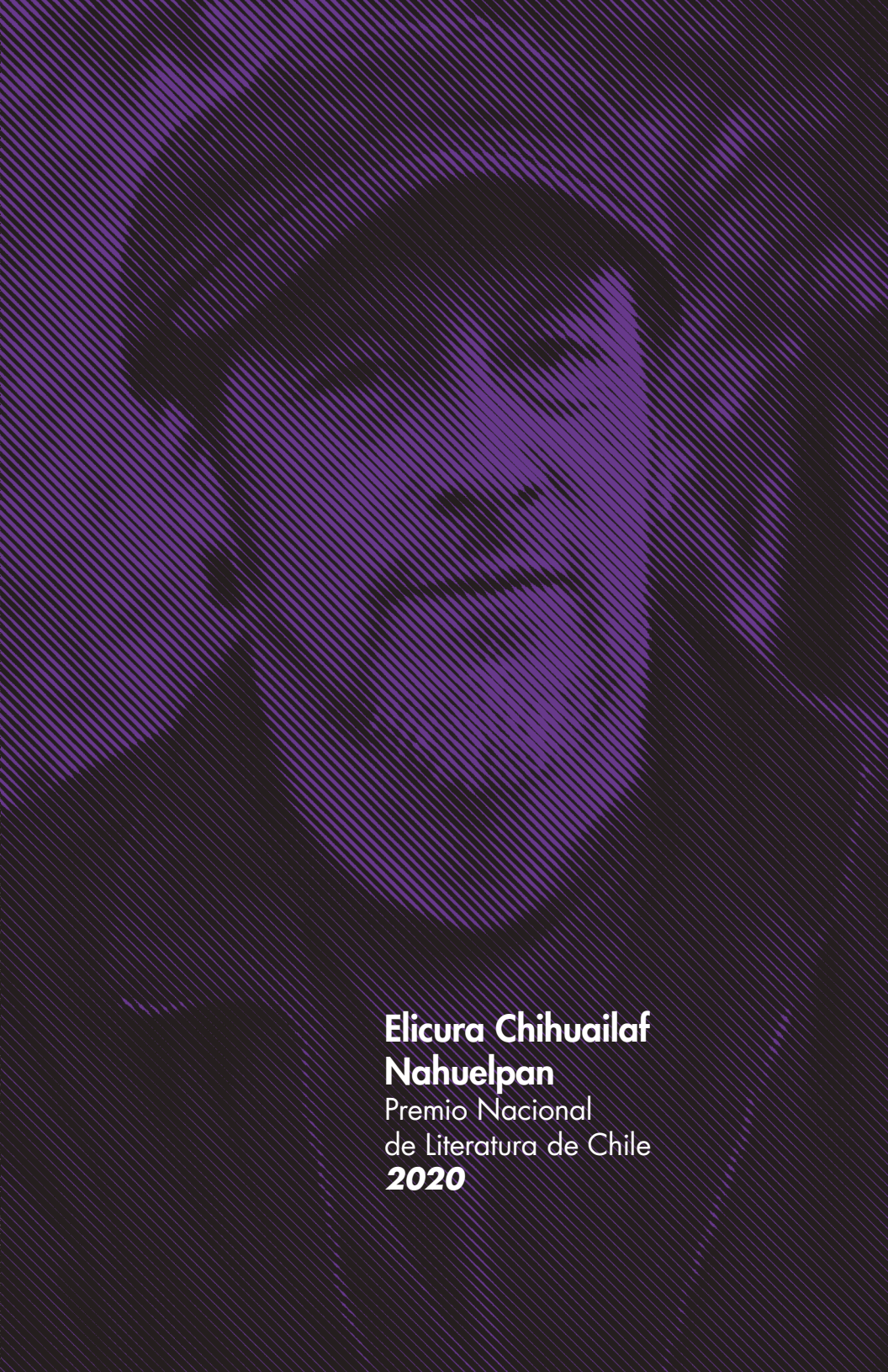

**Elicura Chihuailaf
Nahuelpan**
Premio Nacional
de Literatura de Chile
2020

EQUIPO DE GESTIÓN **FECSH**



Dr. Luis Nitrihual
Decano



Dr. Manuel Ortiz
Vicedecano



Dr. Claudio Briceño
Secretario Académico



Mg. Jaime Garrido
Director de Investigación
y Postgrado



Dr. Abel Soto
Director de Pregrado



Mg. Ana Patricia Pino
Directora Escuela de Pedagogía



Dra. Marleen Westermeyer
Directora Vinculación
con el Medio



Sr. Fernando Pavez
Director de Finanzas

CONSEJO DE FACULTAD **FECSH**

El Consejo de Facultad es el organismo académico consultivo del Decano, cuya competencia comprende cualquier materia relacionada con el funcionamiento integral de la Facultad.

Dentro de sus funciones se encuentra, conocer y opinar sobre los programas de formación, de investigación y de vinculación, que se desarrollarán conforme a las políticas de la Universidad, y que deberán ser propuestos al Rector por el Decano.

DEPARTAMENTOS **FECSH**

Departamento de Ciencias Sociales

Director Dr. Jaime Flores Chávez

Departamento de Educación

Director Dr. José Salazar Asencio

Departamento de Educación Física, Deportes y Recreación

Director: Dr. Cristian Martínez Salazar

Departamento de Lenguas, Literatura y Comunicación

Director Dr. Jaime Otazo Hermosilla

Departamento de Psicología

Directora Dra. María Román Mella

Departamento de Trabajo Social

Director: Dr. Julio Tereucán Angulo

PROGRAMAS **FECSH****12**

PREGRADOS

- ▶ Bachillerato en Ciencias Sociales
- ▶ Pedagogía en Castellano y Comunicación
- ▶ Pedagogía en Ciencias Mención Biología, Química O Física
- ▶ Pedagogía en Educación Diferencial
- ▶ Pedagogía en Educación Física, Deportes y Recreación
- ▶ Pedagogía en Historia, Geografía y Educación Cívica
- ▶ Pedagogía en Inglés
- ▶ Pedagogía en Matemática
- ▶ Periodismo
- ▶ Psicología
- ▶ Sociología
- ▶ Trabajo Social

11

MAGÍSTER

- ▶ Magíster en Ciencias de la Comunicación
- ▶ Magíster en Ciencias Sociales
- ▶ Magíster en Educación
- ▶ Magíster en Educación Física y Vida Saludable
- ▶ Magíster en Estudios de la Familia
- ▶ Magíster en Gerencia Social
- ▶ Magíster en Letras
- ▶ Magíster en Psicología
- ▶ Magíster en Psicología Comunitaria
- ▶ Magíster en Psicología Jurídica y Forense
- ▶ Magíster en Terapia Familiar Sistémica

5

DOCTORADOS

- ▶ Doctorado en Ciencias Sociales
- ▶ Doctorado en Comunicación*
- ▶ Doctorado en Filosofía y Pensamiento Contemporáneo
- ▶ Doctorado en Intervención Psicosocial
- ▶ Doctorado en Psicología*

Carreras de Pedagogía acreditadas por la Comisión Nacional de Acreditación (CNA)

Magíster y Doctorados acreditados por la CNA
***Doctorados con acreditación internacional AQAS**

UNIDADES DE PREGRADO **FECSH**

YO QUIERO SER PROFESOR

El Programa Yo Quiero Ser Profesor/a (YQSP) es una instancia de oportunidad para estudiantes de 4° medio interesados en la pedagogía, invitándoles a descubrir, fortalecer y proyectar su vocación docente. A través de diversas actividades formativas, el programa entrega herramientas pertinentes para enfrentar el desafío de ingresar a carreras pedagógicas y prepararse para enseñar con solidez disciplinaria y sensibilidad social, contribuyendo posteriormente al sistema educativo nacional.

ALUMNI FACULTAD

Unidad de apoyo que se centra en el fortalecimiento del sentido de pertenencia e identidad de la comunidad Alumni FECSH, mediante la disposición de acciones sistemáticas que apunten al desarrollo profesional y a la empleabilidad.

VINCULACIÓN TEMPRANA

Esta unidad, trabaja de manera coordinada con la División de Vinculación Temprana de la UFRO, con el objetivo de crear un vínculo temprano con establecimientos educacionales, estudiantes de enseñanza media y personas egresadas, aumentando sus expectativas de formación y fortaleciendo el desarrollo de habilidades y conocimientos necesarios para la toma informada de decisiones para proseguir estudios en educación superior.

INNOVACIÓN Y CALIDAD FORMATIVA

Área que acompaña y fortalece los procesos de diseño, desarrollo y evaluación curricular de las carreras de la FECSH. Además, promueve la mejora continua y la innovación formativa, asegurando al estudiantado coherencia, pertinencia y calidad en la formación impartida.

PROGRAMA +FECSH

Programa de acompañamiento para los primeros años de formación, orientado a fortalecer la trayectoria educativa, mediante estrategias de intervención articuladas y focalizadas en las necesidades de la comunidad estudiantil y de las direcciones de carrera.

UNIDAD DE TECNOLOGÍA E INNOVACIÓN EDUCATIVA

Unidad que mejora la calidad de los procesos formativos a través del uso pedagógico de tecnologías digitales y estrategias de virtualización. Promueve entornos de enseñanza y aprendizaje innovadores e inclusivos, acordes a los desafíos actuales de la educación superior.

ESCUELA DE PEDAGOGÍA **FECSH**



La Escuela de Pedagogía forma al futuro profesorado de La Araucanía desde una perspectiva vanguardista, transdisciplinaria, reflexiva, crítica y transformadora en torno a la educación. Su propuesta académica se construye en estrecha vinculación con las necesidades y desafíos del sistema escolar, integrando prácticas tempranas, espacios de reflexión pedagógica y un trabajo colaborativo con las comunidades educativas.

Este enfoque integral, permite asegurar la calidad y pertinencia de las personas egresadas de la FECSH, fortaleciendo su capacidad para contribuir al desarrollo formativo de niñas, niños y jóvenes de la región y del país.

INVESTIGACIÓN Y POSTGRADO **FECSH**

La Dirección de Investigación y Postgrado de la Facultad de Educación, Ciencias Sociales y Humanidades de la Universidad de La Frontera tiene como objetivo ser un espacio de encuentro y colaboración entre los investigadores.

Además, propicia la coordinación y el diálogo entre los distintos programas de postgrado, acompañando los procesos de gestión de la calidad que éstos deben enfrentar.

33 Fondecyt en ejecución

687 publicaciones científicas indexadas en los **últimos 5 años**

CENTROS DE INVESTIGACIÓN **FECSH**

- ▶ Centro de Excelencia en Psicología Económica y del Consumo **(CEPEC)**
- ▶ Centro de Investigación de Lenguas, Cognición y Cultura **(CILCC)**
- ▶ Centro de Investigaciones Territoriales **(CIT)**
- ▶ Centro de Investigación en Alfabetización Motriz **(CIAM)**
- ▶ Centro de Investigación en Letras **(CILET)**
- ▶ Centro de Estudios y Promoción de los Derechos Humanos **(CDH-UFRO)**
- ▶ Centro de Investigación de las Humanidades **(CIH)**
- ▶ Centro de Estudios Filosóficos **(CEF)**
- ▶ Centro Internacional de Estudios Epistemologías de Frontera y Economía Psicopolítica de la Cultura **(CIEF-PEC)**
- ▶ Centro Internacional de Estudios de La Patagonia **(CIE-PATAGONIA)**
- ▶ Conexión 2030: Interdisciplina para la innovación social

PROYECTO CONOCIMIENTOS 2030

El proyecto tiene por objetivo co-construir un ecosistema desde las áreas de Humanidades, Artes y Ciencias Sociales, basado en un modelo universitario innovador y flexible orientado al cambio y a la generación de huellas sociales sostenibles. Se promueve la reflexión y el abordaje práctico de dilemas territoriales vinculados a procesos globales, integrando acciones que respeten la diversidad y el enfoque de género. Por medio de un consorcio universitario conformado por la **USACH**, la **UCN** y la **UFRO**, en el Proyecto CONOCIMIENTOS 2030, se potencia la interdisciplina, la transferencia de conocimientos y la generación de políticas públicas.

Universidad de La Frontera

Unidades

Facultad de Educación, Ciencias Sociales y Humanidades

Carreras

Sociología · Psicología · Trabajo Social · Periodismo

Programas

Mg. en Ciencias Sociales · Mg. en Psicología · Mg. en Psicología Comunitaria · Mg. en Psicología Jurídica y Forense · Mg. en Terapia Familiar Sistémica · Mg. en Desarrollo Territorial y Políticas Públicas · Mg. en Ciencias de la Comunicación · Mg. en Gerencia Social · Mg. en Letras · Doctorado en Ciencias Sociales · Doctorado en Psicología · Doctorado en Comunicación · Doctorado en Filosofía · Doctorado en Intervención Psicosocial

Universidad Católica del Norte

Unidades

Facultad de Humanidades · Facultad de Ciencias Jurídicas · Instituto de Investigaciones Arqueológicas y Museo

Carreras

Psicología · Periodismo · Derecho

Programas

Mg. en Psicología Clínica mención Psicoterapia Sistémica · Mg. en Comunicación Estratégica · Mg. en Derecho · Mg. en Economía Aplicada con mención en Estudios Regionales · Mg. en Políticas Públicas y Gobernanza Territorial · Doctorado en Psicología · Doctorado en Antropología

Universidad de Santiago

Unidades

Facultad de Humanidades · Instituto de Estudios Avanzados · Facultad de Derecho

Carreras

Psicología · Periodismo · Derecho

Programas

Mg. Arte, Pensamiento y Cultura Latinoamericanos · Mg. en Ciencias de la Comunicación · Mg. en Ciencias Sociales, mención en Estudios de la Sociedad Civil · Mg. en Estudios Internacionales · Mg. en Estudios Políticos Avanzados · Mg. en Filosofía de las Ciencias · Mg. en Historia · Mg. en Lingüística · Mg. en Literatura Latinoamericana y Chilena · Mg. en Psicología Educacional · Doctorado en Historia · Doctorado en Artes y Humanidades · Doctorado en Estudios Americanos

VINCULACIÓN CON EL MEDIO **FECSH**

La Dirección de Vinculación con el Medio tiene como propósito fortalecer el vínculo bidireccional entre el quehacer académico, profesional, artístico y cultural de la FECSH con el territorio.

Para ello, promueve relaciones de intercambio que aportan a la formación integral del estudiantado de pregrado y postgrado, así como al desarrollo de la investigación. Responde a los desafíos culturales y sociales tanto a nivel local como regional y nacional.

PROGRAMAS VINCULACIÓN CON EL MEDIO **FECSH**

CULTURA EN MOVIMIENTO

Esta área busca fortalecer las capacidades y talentos creativos dentro y fuera de la FECSH, promoviendo diversas expresiones artísticas y culturales que dialogan con el ámbito local, regional y nacional.

REDES Y TERRITORIO

Persigue contribuir de manera pertinente y focalizada a las necesidades de las comunidades, fortaleciendo las relaciones recíprocas con instituciones y organizaciones del territorio.

FORMACIÓN EN TERRENO

Busca promover el aprendizaje situado del estudiantado, mediante su participación directa en iniciativas desarrolladas conjuntamente con agentes del entorno.

SABER CONTINUO

Favorece la gestión de estrategias de educación continua y de aprendizaje a lo largo de la vida, con pertinencia territorial, social y cultural, dirigidas tanto a personas como a instituciones.

UNIDADES TRANSVERSALES **FECSH**

CALIDAD

La Unidad de Calidad orienta su quehacer al fortalecimiento de una cultura de mejora continua al interior de la Facultad, entendiendo los procesos de gestión de la calidad como espacios de autorreflexión crítica y colectiva. Desde esta perspectiva, acompaña a los distintos estamentos en la revisión permanente de sus prácticas, promoviendo el compromiso con la excelencia institucional. Su labor se basa en la convicción de que la calidad debe estar al servicio de la comunidad universitaria, principio que guía cada una de sus acciones y decisiones estratégicas.

COMUNICACIONES

La Unidad de Comunicaciones asume un rol fundamental en el fortalecimiento de la identidad institucional y en la proyección de la Facultad hacia el territorio a nivel nacional e internacional. Su labor se basa en una mirada estratégica, que define qué comunicar, cómo hacerlo y en qué espacios, en coherencia con los valores y propósitos de la universidad. Este trabajo se articula a través de un Plan Comunicacional que establece líneas de acción claras para alcanzar los objetivos institucionales, organizando y orientando las pautas de difusión del quehacer de la comunidad FECSH.



**UNIVERSIDAD
ACREDITADA
NIVEL
AVANZADO**
HASTA EL 3 DE SEPTIEMBRE DE 2030

DIMENSIONES:

- DOCENCIA Y RESULTADOS DEL PROCESO DE FORMACIÓN
- GESTIÓN ESTRATÉGICA Y RECURSOS INSTITUCIONALES
- ASEGURAMIENTO INTERNO DE LA CALIDAD
- VINCULACIÓN CON EL MEDIO
- INVESTIGACIÓN, CREACIÓN Y/O INNOVACIÓN



www.fecsh.ufro.cl/

Avenida Francisco Salazar 01145
Temuco - Chile
Código Postal: 4811230
Fono: (56) 45 232 5000